



IL COLLOCAMENTO MIRATO

SETTORE POLITICHE ATTIVE DEL LAVORO



**LAVORO
INLOMBARDIA**
CENTRO PER L'IMPIEGO

LA STRUTTURA DEL COLLOCAMENTO MIRATO

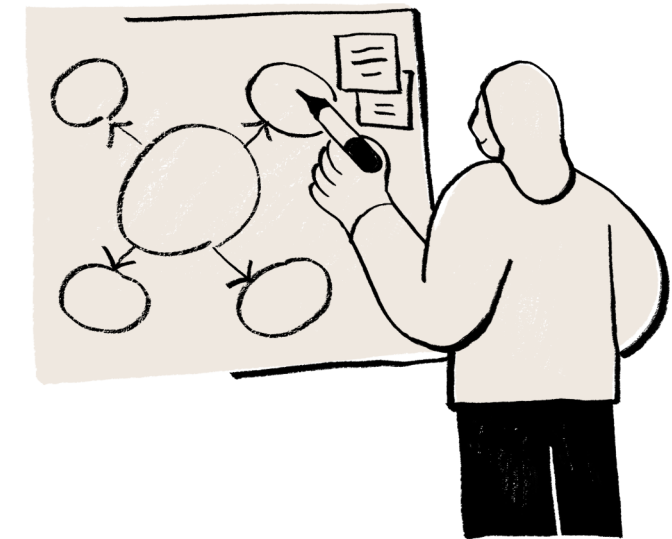
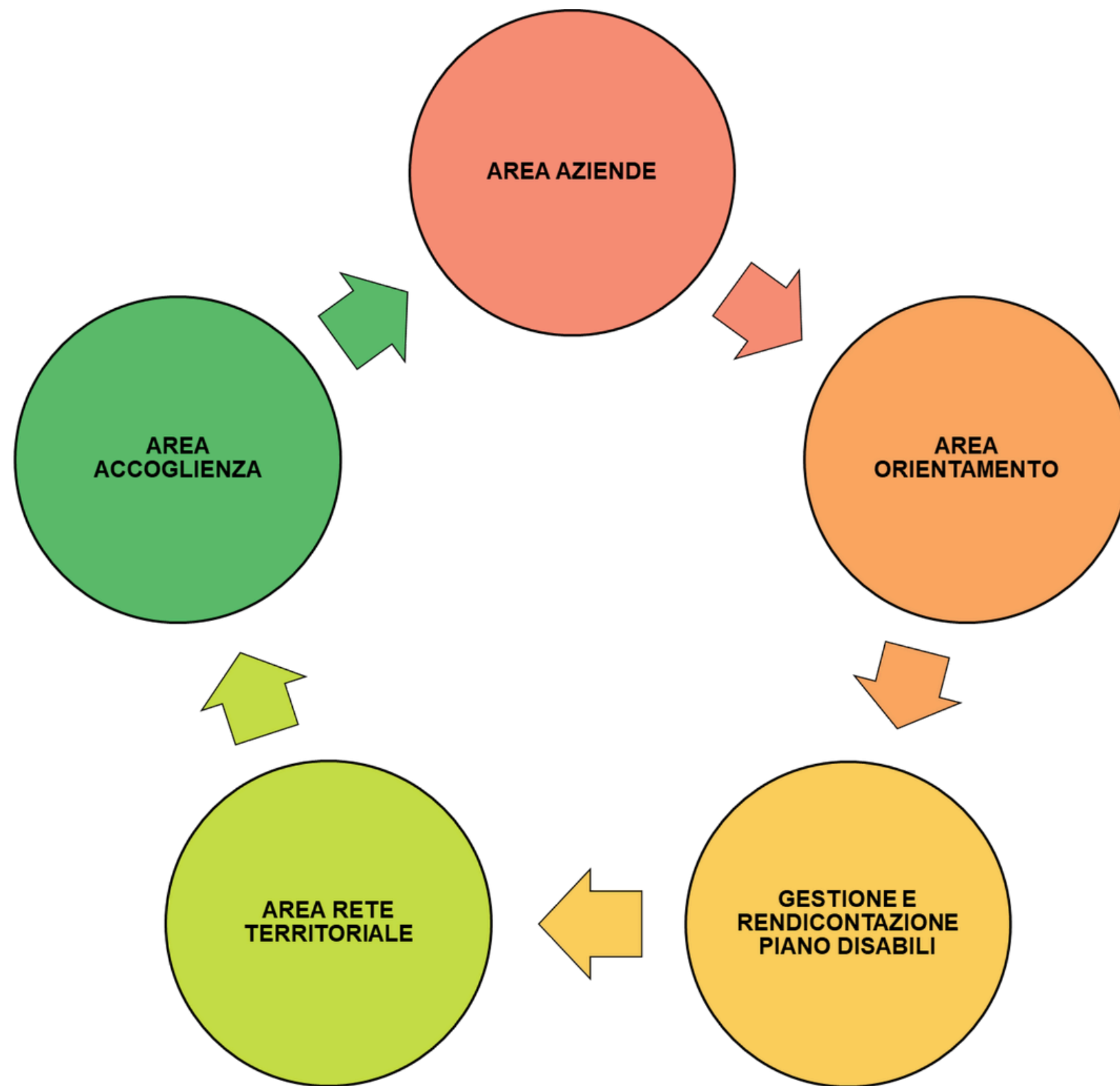
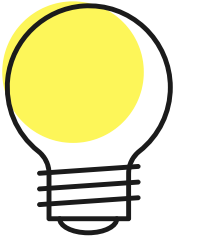

LAVORO
INLOMBARDIA
CENTRO PER L'IMPIEGO

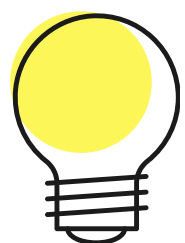

LA RETE DEL COLLOCAMENTO MIRATO

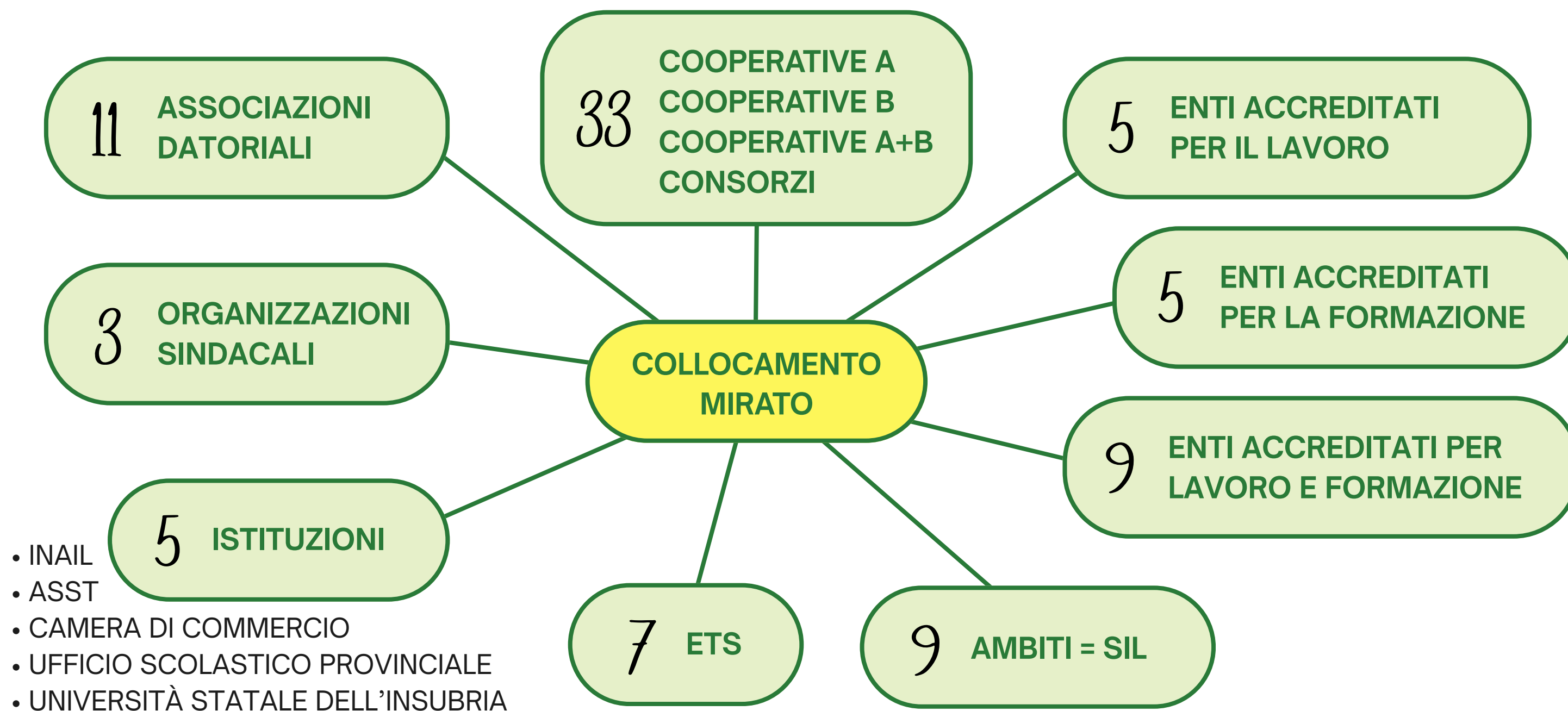

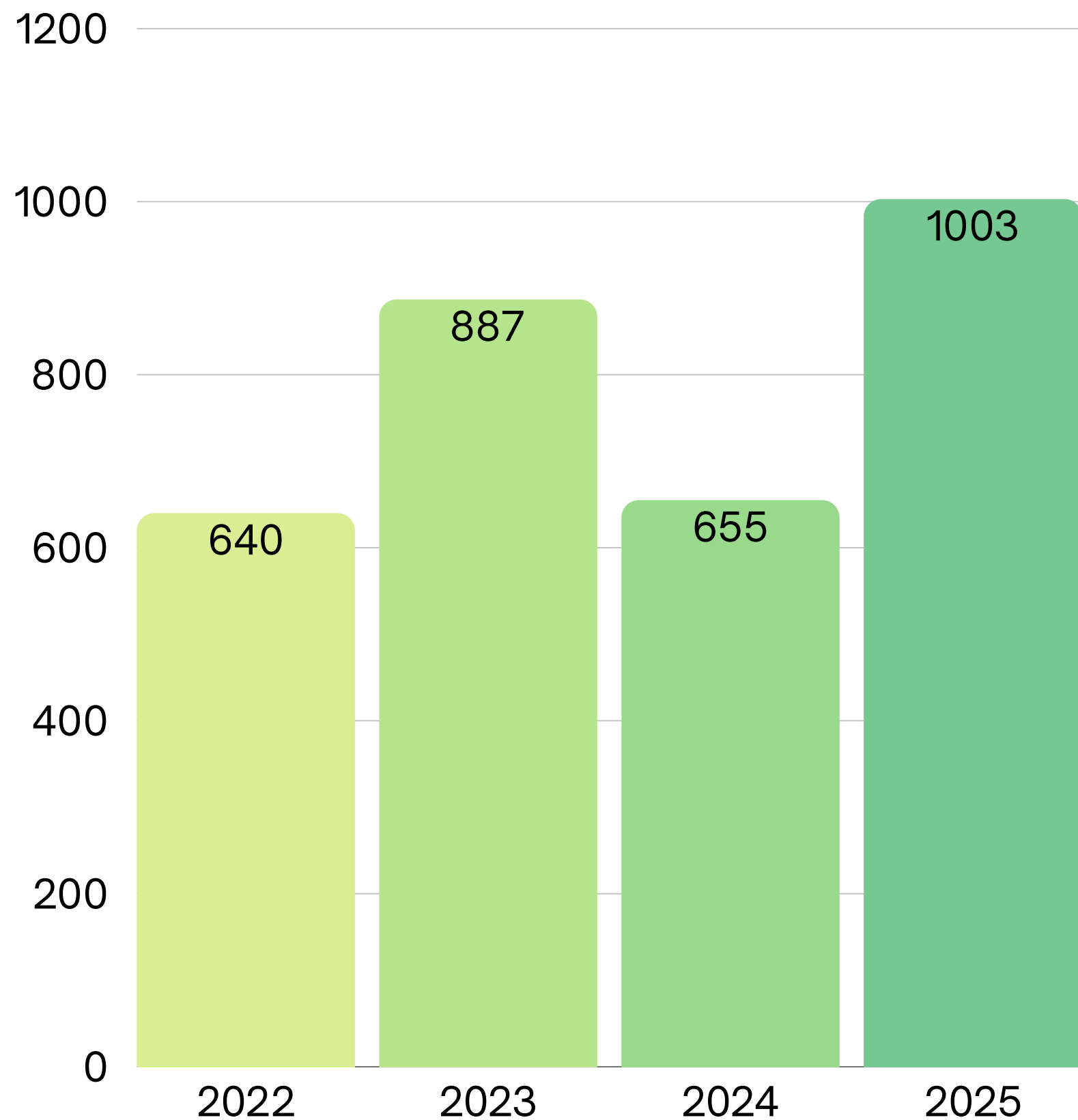

IL NUMERO DELLE PERSONE ISCRITTE AL COLLOCAMENTO MIRATO

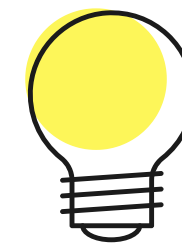

**LAVORO
INLOMBARDIA**
CENTRO PER L'IMPIEGO

IL NUMERO DI PERSONE SEGUITE DALL'AREA ORIENTAMENTO NEL CORSO DEL 2025

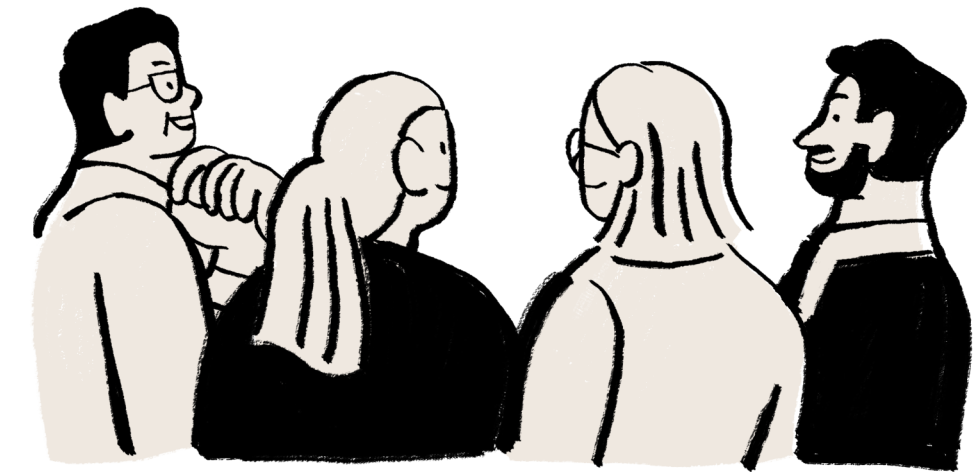
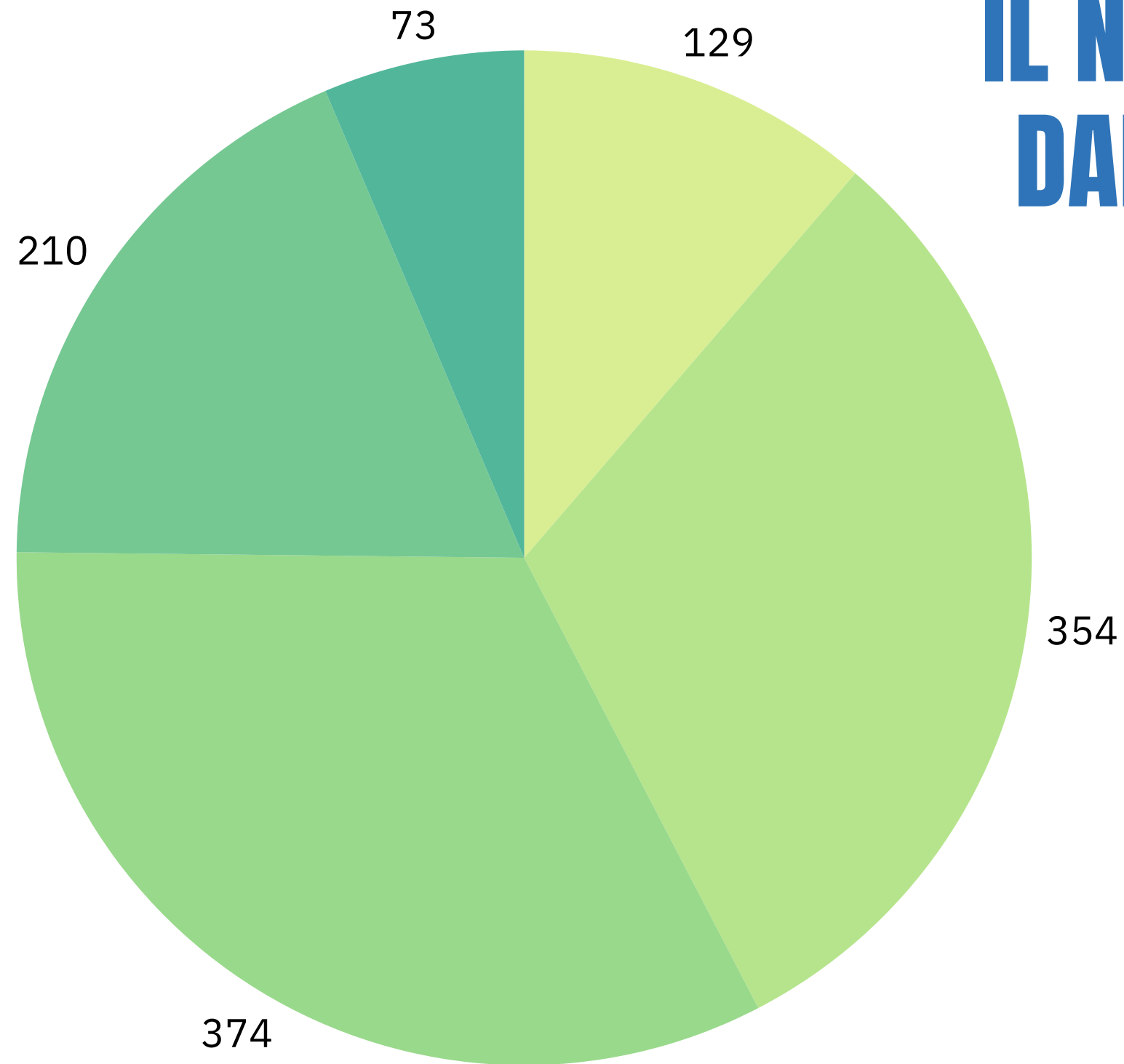
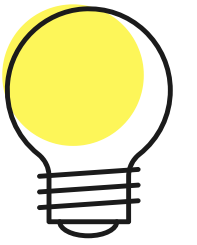

**LAVORO
INLOMBARDIA**
CENTRO PER L'IMPIEGO

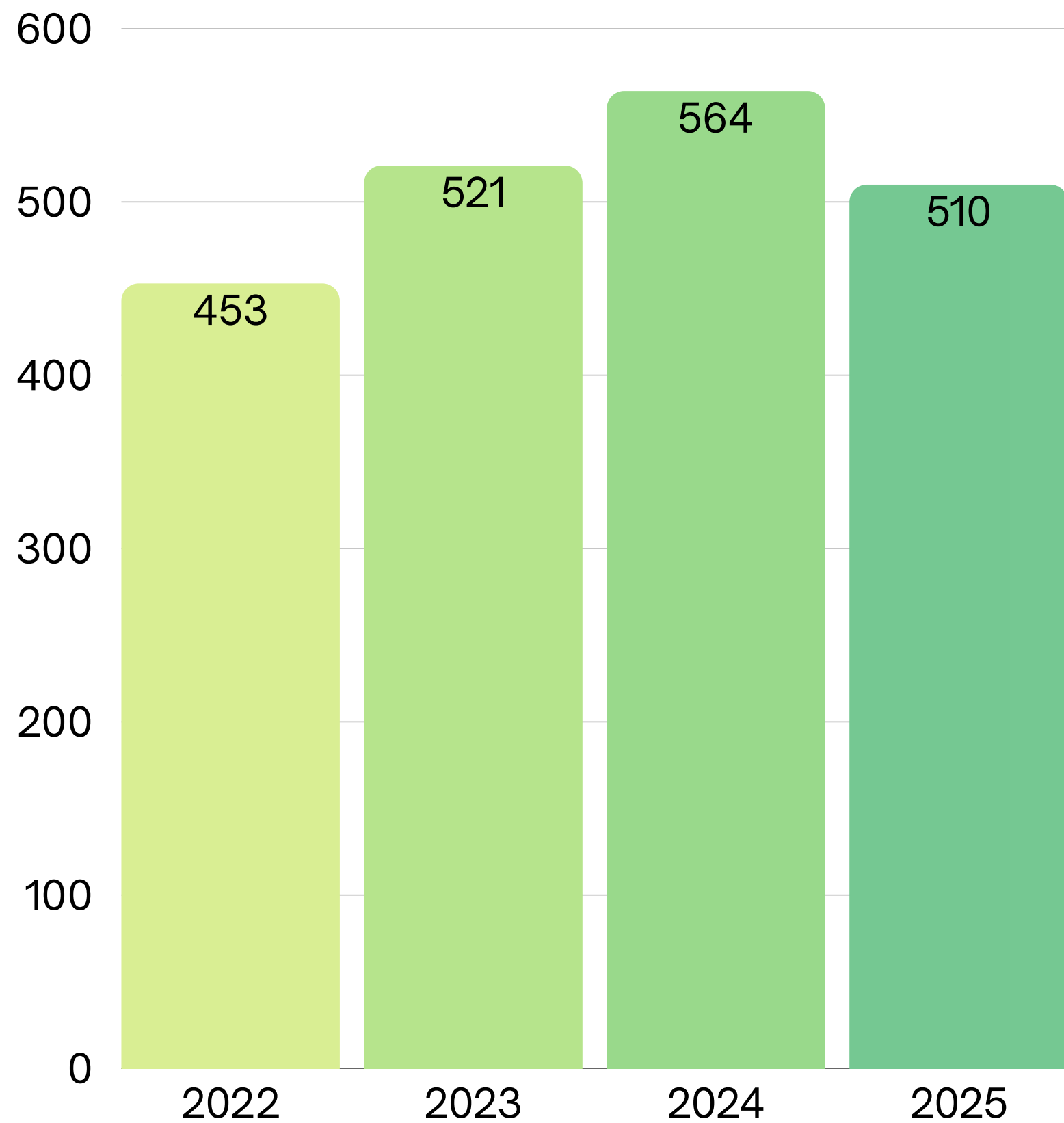

L'ANDAMENTO DEI NULLA OSTA

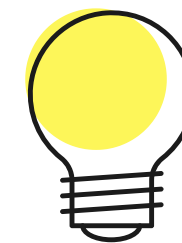

LAVORO
INLOMBARDIA
CENTRO PER L'IMPIEGO

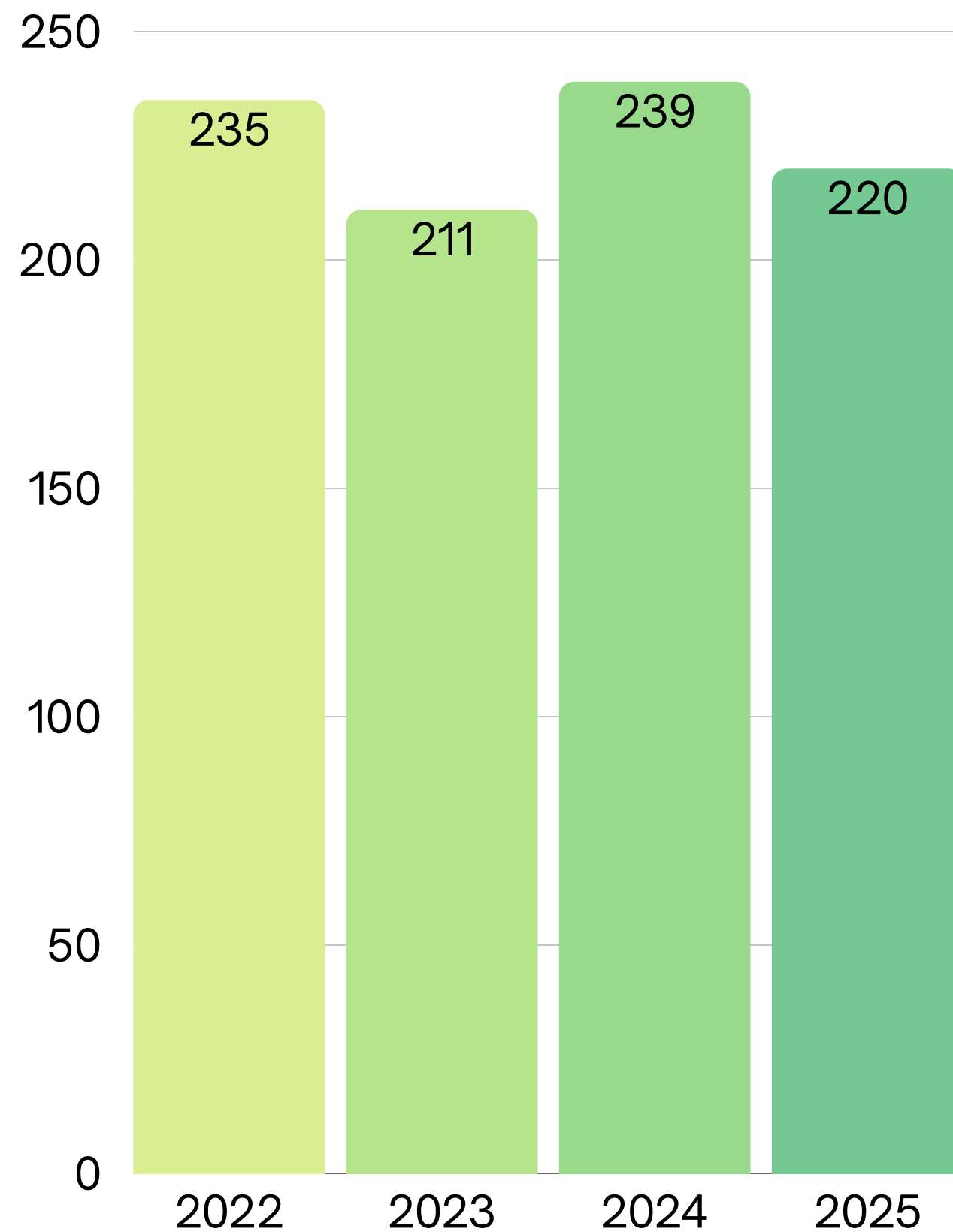

L'ANDAMENTO DEI RICONOSCIMENTI IN COSTANZA DI RAPPORTO DI LAVORO

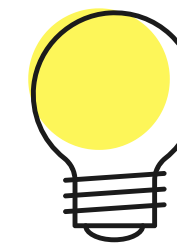

LAVORO
INLOMBARDIA
CENTRO PER L'IMPIEGO

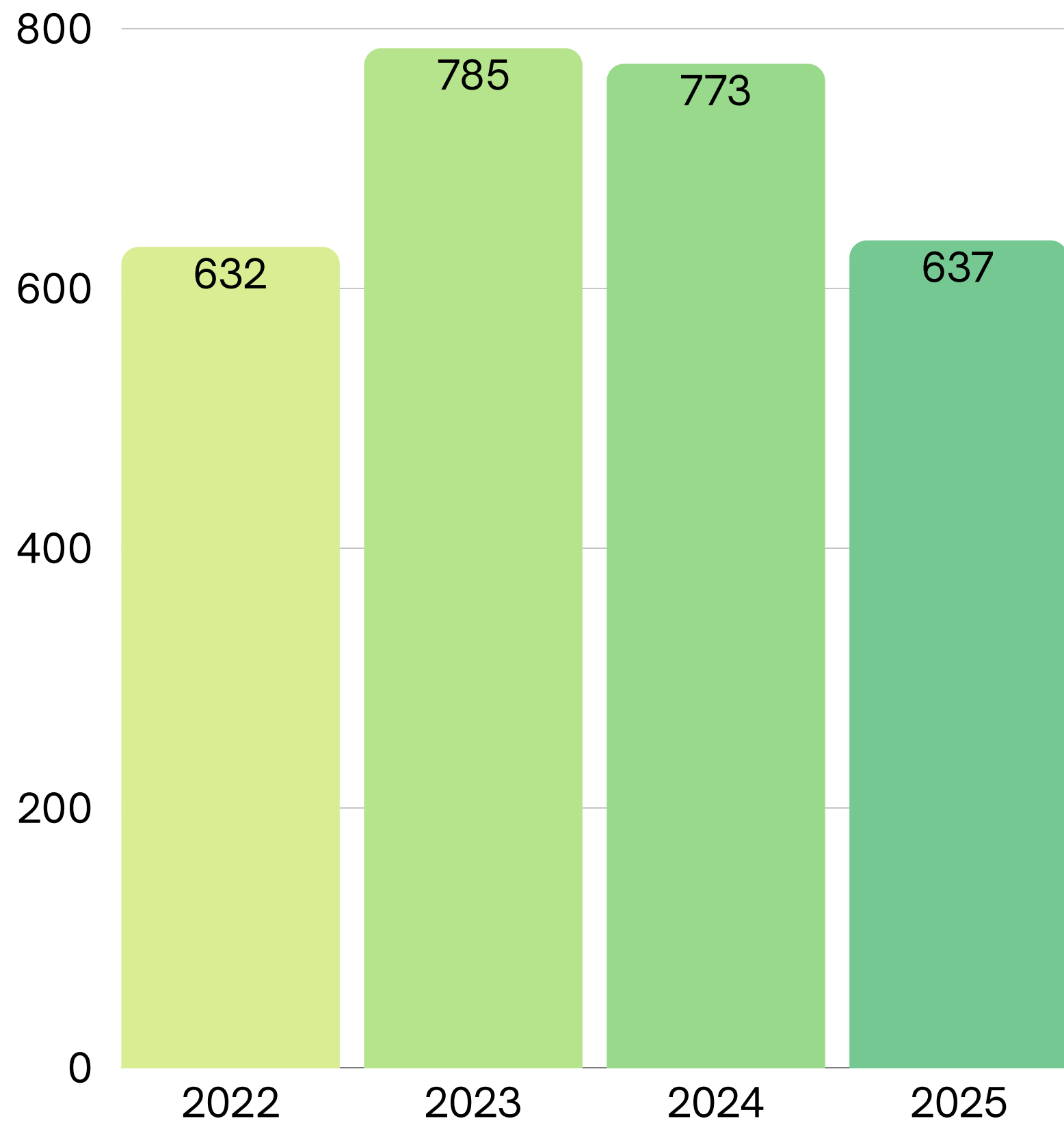

L'ANDAMENTO DEL RILASCIO DI CERTIFICATI DI OTTEMPERANZA

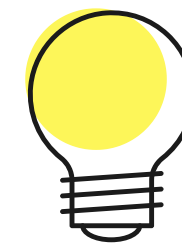

LAVORO
INLOMBARDIA
CENTRO PER L'IMPIEGO

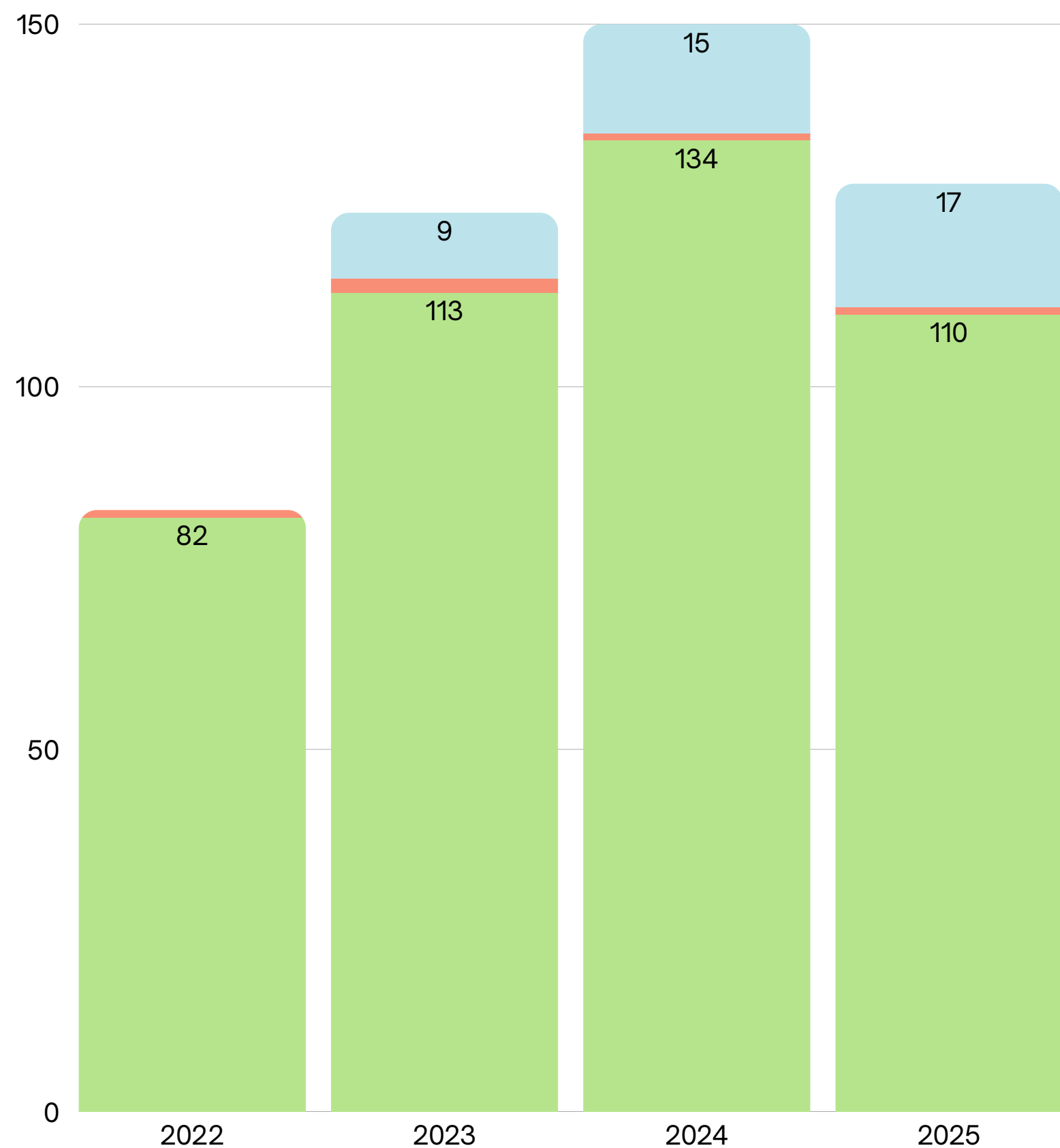

L'ANDAMENTO DELLE CONVENZIONI DI NUOVA SOTTOSCRIZIONE

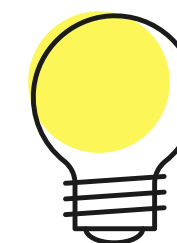

- Art. 11
- Art. 12
- Art. 12 bis
- Art. 14



LAVORO
INLOMBARDIA
CENTRO PER L'IMPIEGO

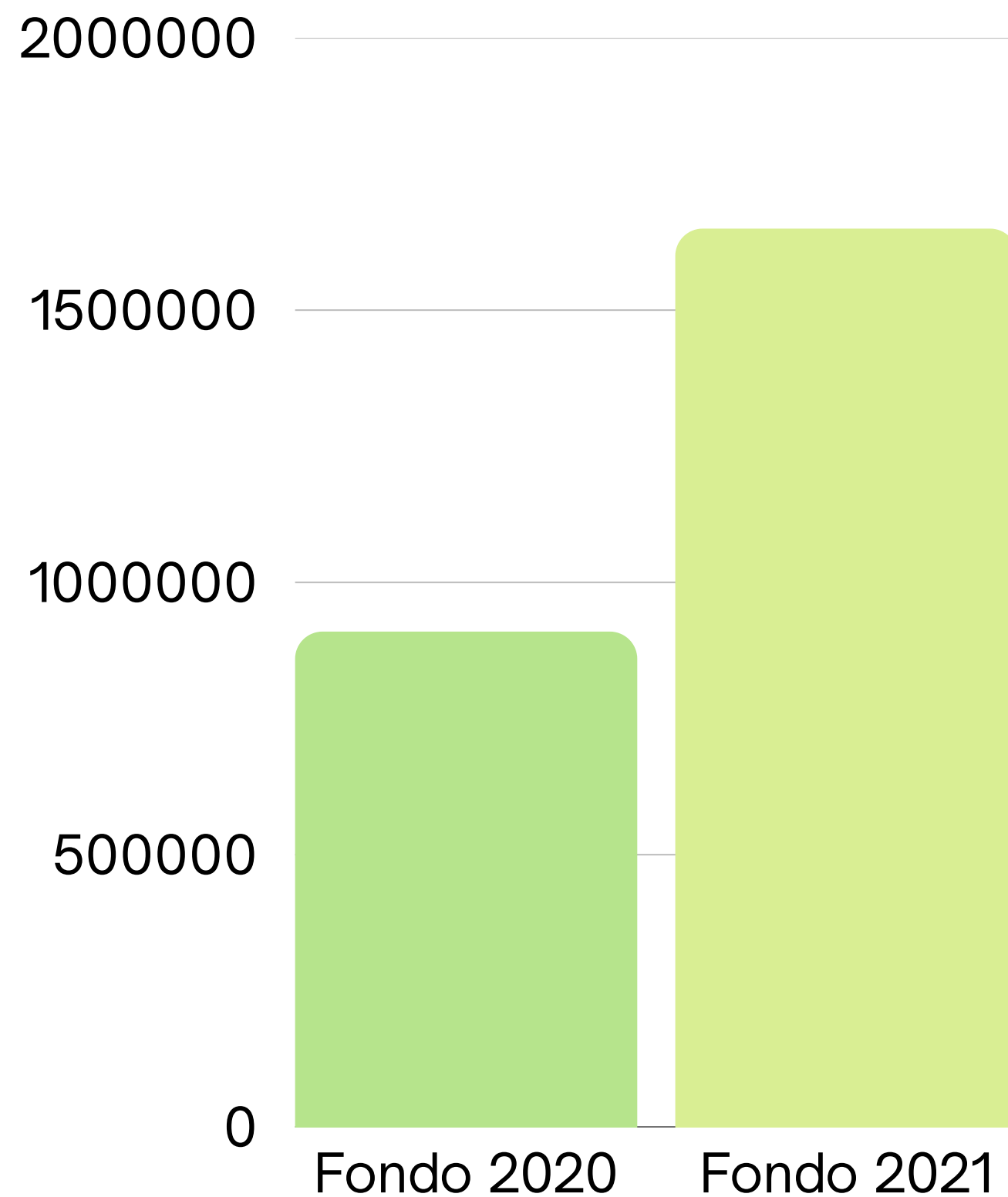

L'ANDAMENTO DELLA DOTE IMPRESA

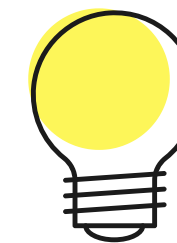

Fondo	Totale impegnato	Variazione
Fondo 2020 dal 22/07/22 al 31/12/23	909.641,92 €	81,35 %
Fondo 2021 dal 01/01/24 al 15/12/25	1.649.633,94 €	



LAVORO
INLOMBARDIA
CENTRO PER L'IMPIEGO

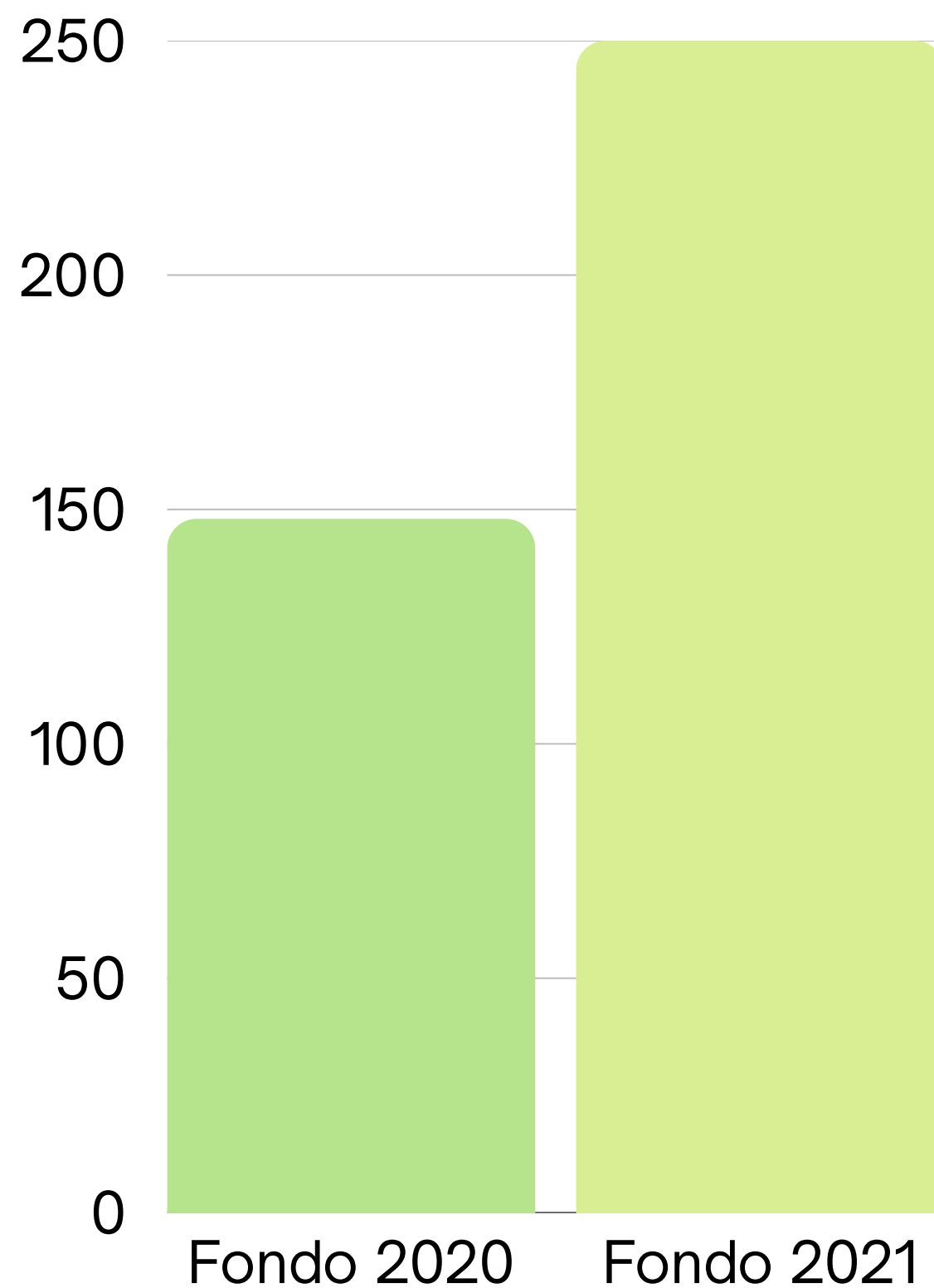

L'ANDAMENTO DELLA DOTE IMPRESA

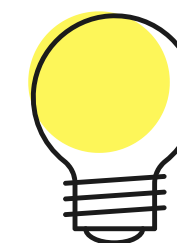

Fondo	Totale domande ammesse	Variazione
Fondo 2020 dal 22/07/22 al 31/12/23	148	68,92 %
Fondo 2021 dal 01/01/24 al 15/12/25	250	



LAVORO
INLOMBARDIA
CENTRO PER L'IMPIEGO

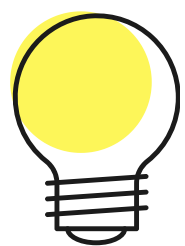

ELENCO BANDI E SERVIZI CM 2025

- CO0103 - Dote Valutazione del Potenziale - fondo 2020
- CO0104 - Dote Unica Lavoro Disabili - fondo 2020
- CO0112 - Dote Unica Lavoro Disabili - fondo 2021
- Azione di sistema - Cittadinanza digitale - fondo 2021
- CO0120 - Azione di sistema - Autismo (Dote Blu) - fondo 2022
- Azione di sistema - Cittadinanza digitale - fondo 2022
- CO0121 - Azione di sistema - Azioni di rete - fondo 2023
- CO0124 - Dote Valutazione del Potenziale - fondo 2024
- CO0127 - Azione di sistema - Orientamento al lavoro - fondo 2024



LAVORO
INLOMBARDIA
CENTRO PER L'IMPIEGO

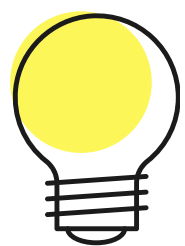

COO103 - DOTE VALUTAZIONE DEL POTENZIALE - FONDO 2020

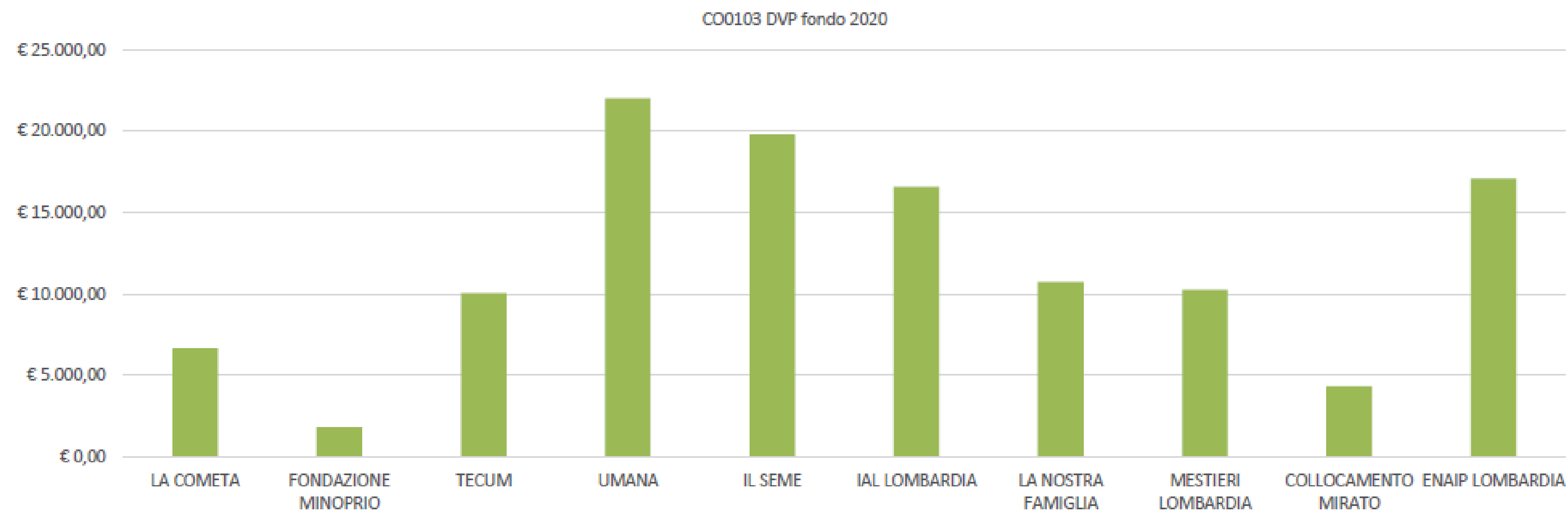

● Erogato



LAVORO
IN LOMBARDIA
CENTRO PER L'IMPIEGO

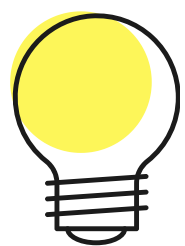

COO124 - DOTE VALUTAZIONE DEL POTENZIALE - FONDO 2024

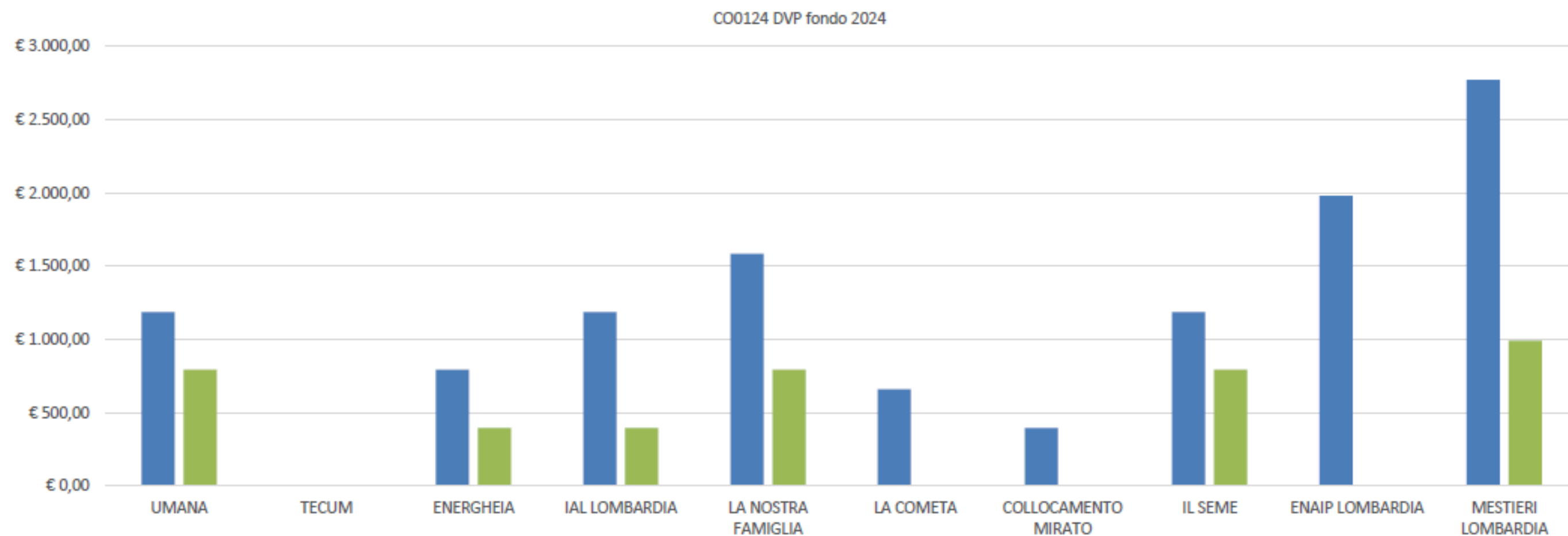

● Prenotato ● Erogato



LAVORO
IN LOMBARDIA
CENTRO PER L'IMPIEGO

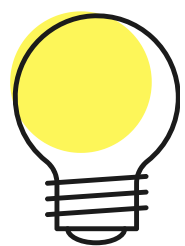

COO104 - DOTE UNICA LAVORO DISABILI - FONDO 2020

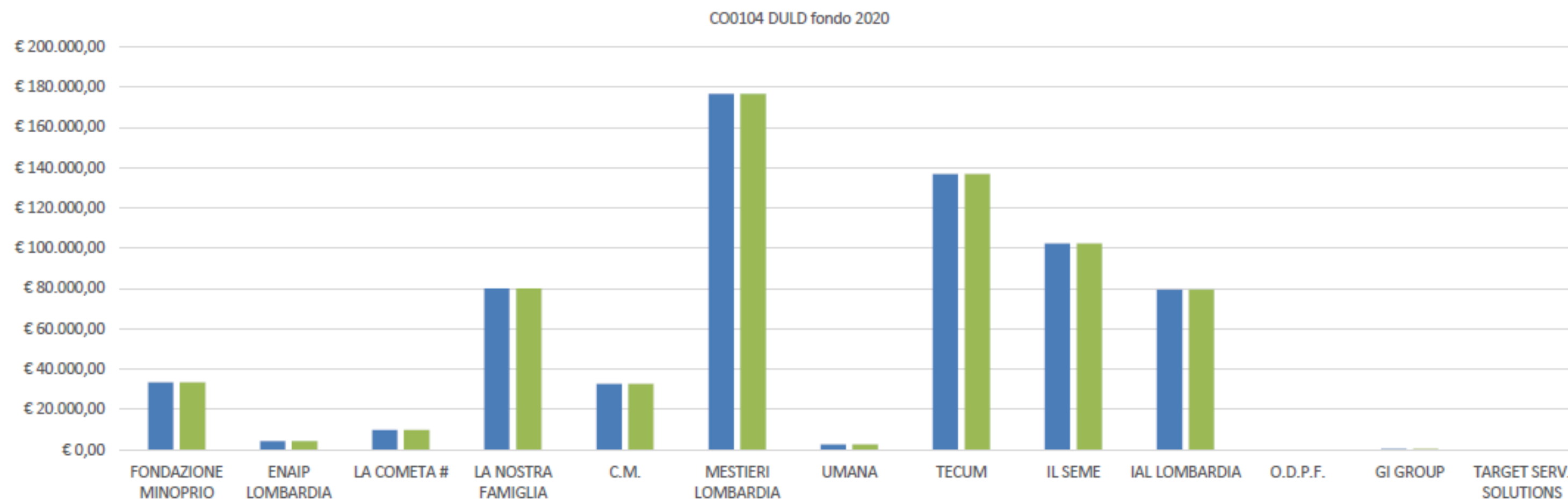

● Prenotato ● Erogato



LAVORO
IN LOMBARDIA
CENTRO PER L'IMPIEGO

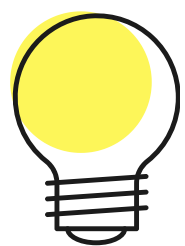

CO0112 - DOTE UNICA LAVORO DISABILI - FONDO 2021

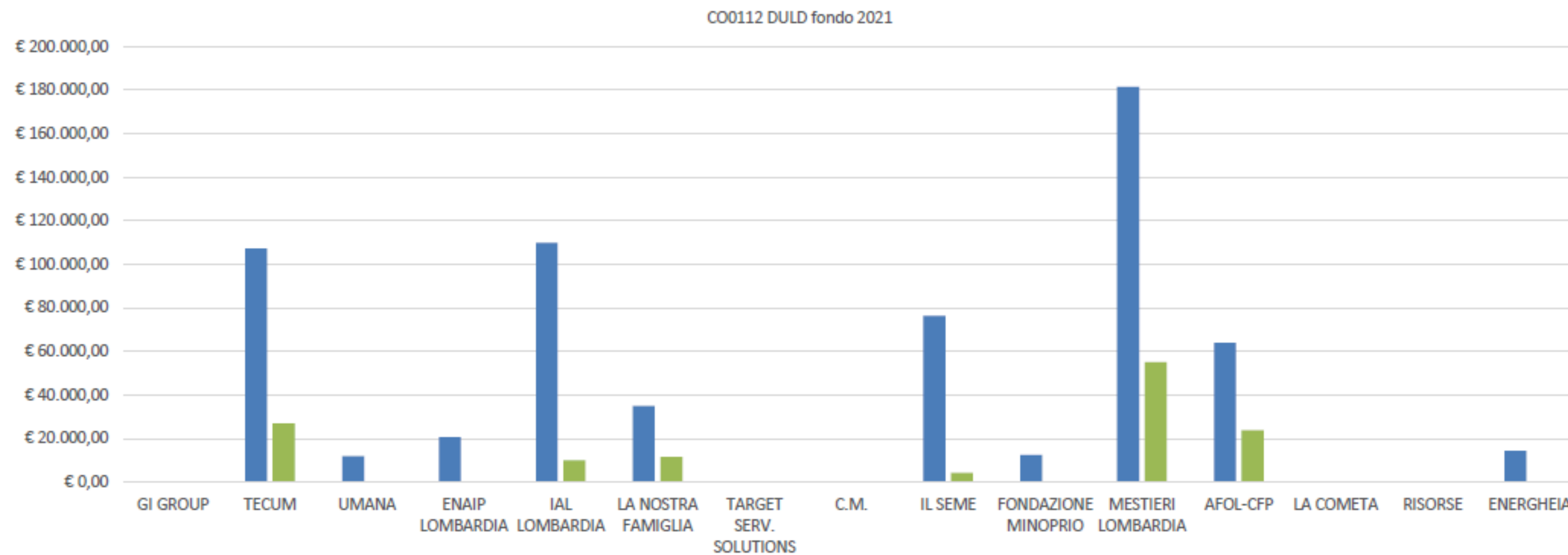

● Prenotato ● Erogato



LAVORO
IN LOMBARDIA
CENTRO PER L'IMPIEGO

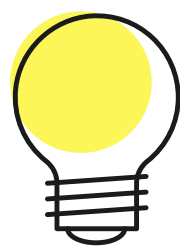

AZIONE DI SISTEMA - CITTADINANZA DIGITALE - FONDO 2021

Affidamento contributi - D.D. n. 1698/2023 del 11/12/2023:

- Euro 183.030,45 a **AV ACADEMY** s.r.l. per il progetto «Digital Skills: le competenze digitali che creano opportunità»
- Euro 183.030,45 a **STARTING WORK** Impresa Sociale s.r.l. per il progetto «Digital4All 2.0: Acquisizione di competenze digitali»

Richiesta di liquidazione anticipo del 50% di Starting Work del 25/07/2024 di importo pari a euro 91.540,73 - Atto di liquidazione n. 1109/2024 del 29/07/2024

TECUM: n. 23 destinatari (Assessment)

MESTIERI LOMBARDIA: n. 11 destinatari (Assessment)
+ n.1 destinatario (Corso avanzato)



LAVORO
IN LOMBARDIA
CENTRO PER L'IMPIEGO

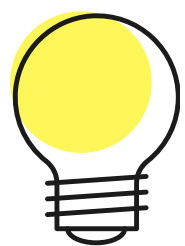

AZIONE DI SISTEMA - CITTADINANZA DIGITALE - FONDO 2022

Affidamento contributi - D.D. n. 1135/2023 del 23/08/2023:

- Euro 100.000,00 a **STARTING WORK** Impresa Sociale s.r.l. per il progetto «Digital4All: Acquisizione di competenze digitali»

Richiesta di liquidazione anticipo del 50% di Starting Work del 26/10/2023 di importo pari a euro 50.000,00 - Atto di liquidazione n. 815/2023 del 14/11/2023

Richiesta di liquidazione saldo di Starting Work del 13/02/2025 di importo pari a euro 41.123,50 - Atto di liquidazione n. 425/2025 del 14/03/2025

MESTIERI LOMBARDIA: n. 36 destinatari (Assessment)



LAVORO
IN LOMBARDIA
CENTRO PER L'IMPIEGO

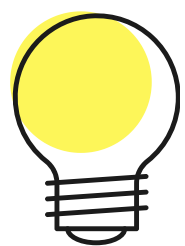

COO120 - AZIONE DI SISTEMA - AUTISMO (DOTE BLU) - FONDO 2022

Affidamento contributi - D.D. n. 1580/2023 del 23/11/2023:

- Euro 100.000,00 a **IRECOOP LOMBARDIA** per il progetto «Blu Academy»

È stata erogata la formazione per il primo gruppo di 5 destinatari; attualmente 4 tirocini sono conclusi e uno è ancora in corso



LAVORO
IN LOMBARDIA
CENTRO PER L'IMPIEGO

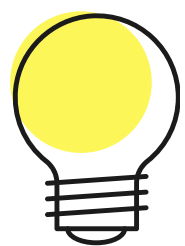

COO121 - AZIONE DI SISTEMA - AZIONI DI RETE - FONDO 2023

Affidamento contributi - D.D. n. 1688/2024 del 25/11/2024:

- Euro 80.000,00 a **TECUM** Azienda Territoriale per i servizi alla persona per il progetto «TALENT SCOUT»
- Euro 80.000,00 a **MESTIERI LOMBARDIA** Consorzio di Cooperative sociali s.c.s. per il progetto «WORK IN PROGRESS»
- Euro 80.000,00 a **IAL LOMBARDIA** s.r.l. Impresa Sociale per il progetto «CONNESSIONI DI RETI»

Prese in carico dei destinatari:

- **TECUM**: n. 20
- **MESTIERI LOMBARDIA**: n. 19
- **IAL LOMBARDIA**: n. 22



LAVORO
IN LOMBARDIA
CENTRO PER L'IMPIEGO

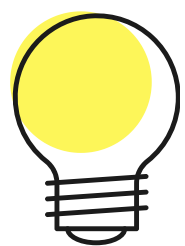

COO127- ORIENTAMENTO AL LAVORO - FONDO 2024

Affidamento contributi - D.D. n. 1681/2025 del 09/12/2025:

- Euro 200.000,00 a **TECUM** Azienda Territoriale per i servizi alla persona per il progetto «CAPACI DI FUTURO»
- Euro 200.000,00 a **AFOL-CFP** per il progetto «DALL'AULA AL LAVORO»



LAVORO
IN LOMBARDIA
CENTRO PER L'IMPIEGO

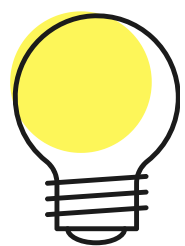

LE INIZIATIVE IN PROGRAMMA PER IL 2026



LAVORO
IN LOMBARDIA
CENTRO PER L'IMPIEGO

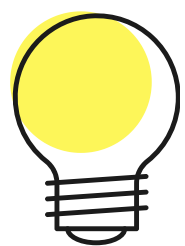

LE NOVITÀ DEL 2025

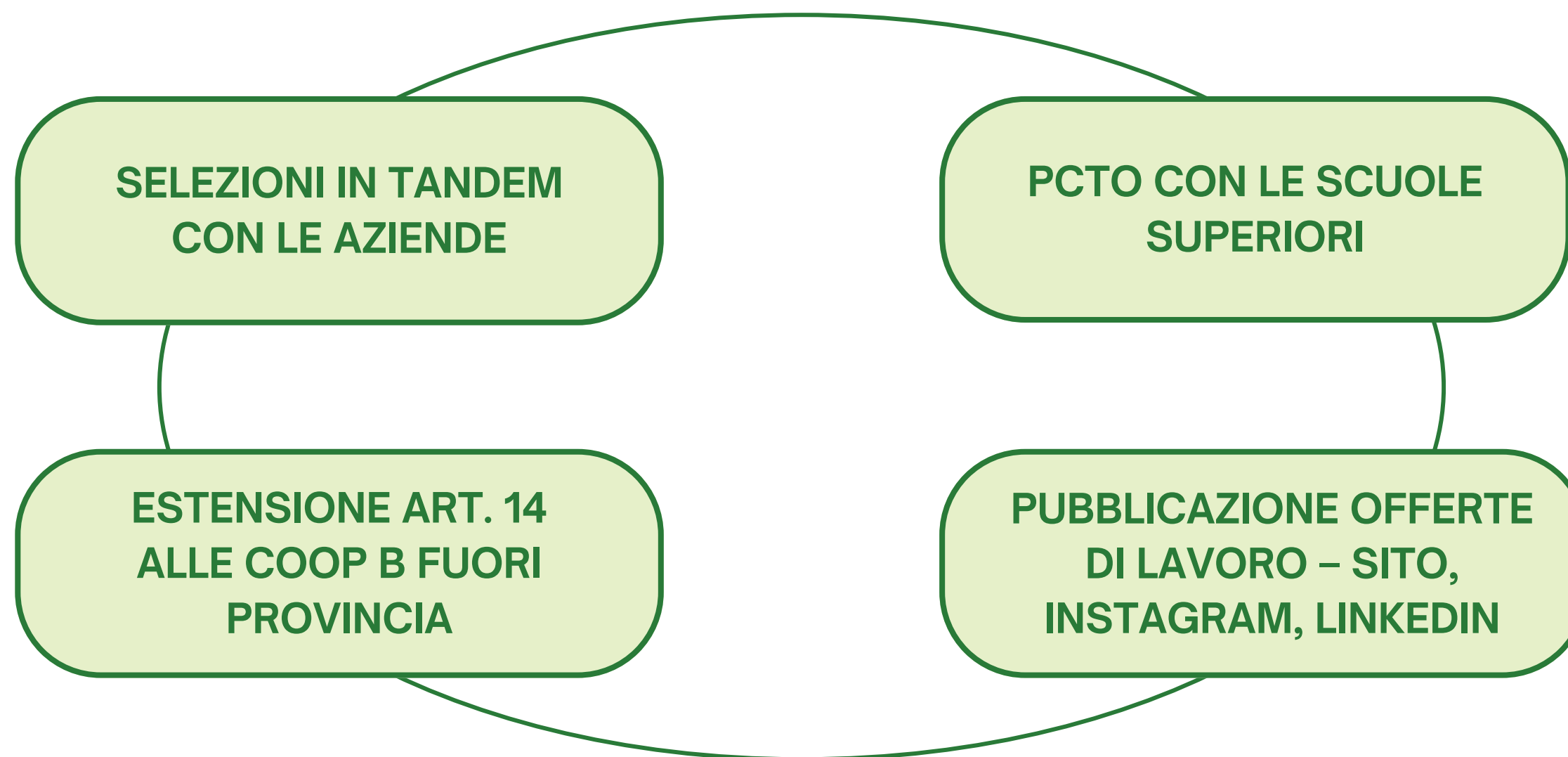

LAVORO
INLOMBARDIA
CENTRO PER L'IMPIEGO

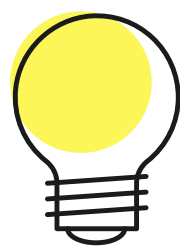

CONTATTI

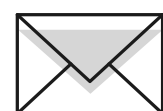

AREA ACCOGLIENZA

collocamento.mirato@provincia.como.it

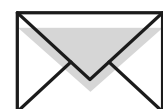

AREA ORIENTAMENTO

orientatoricm@provincia.como.it



AREA AZIENDE

promotore68@provincia.como.it

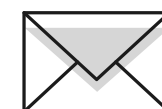

RESPONSABILE COLLOCAMENTO MIRATO

marianna.pappalardo@provincia.como.it



<https://lavoro.provincia.como.it/bandi-collocamento-mirato>



LAVORO
IN LOMBARDIA
CENTRO PER L'IMPIEGO